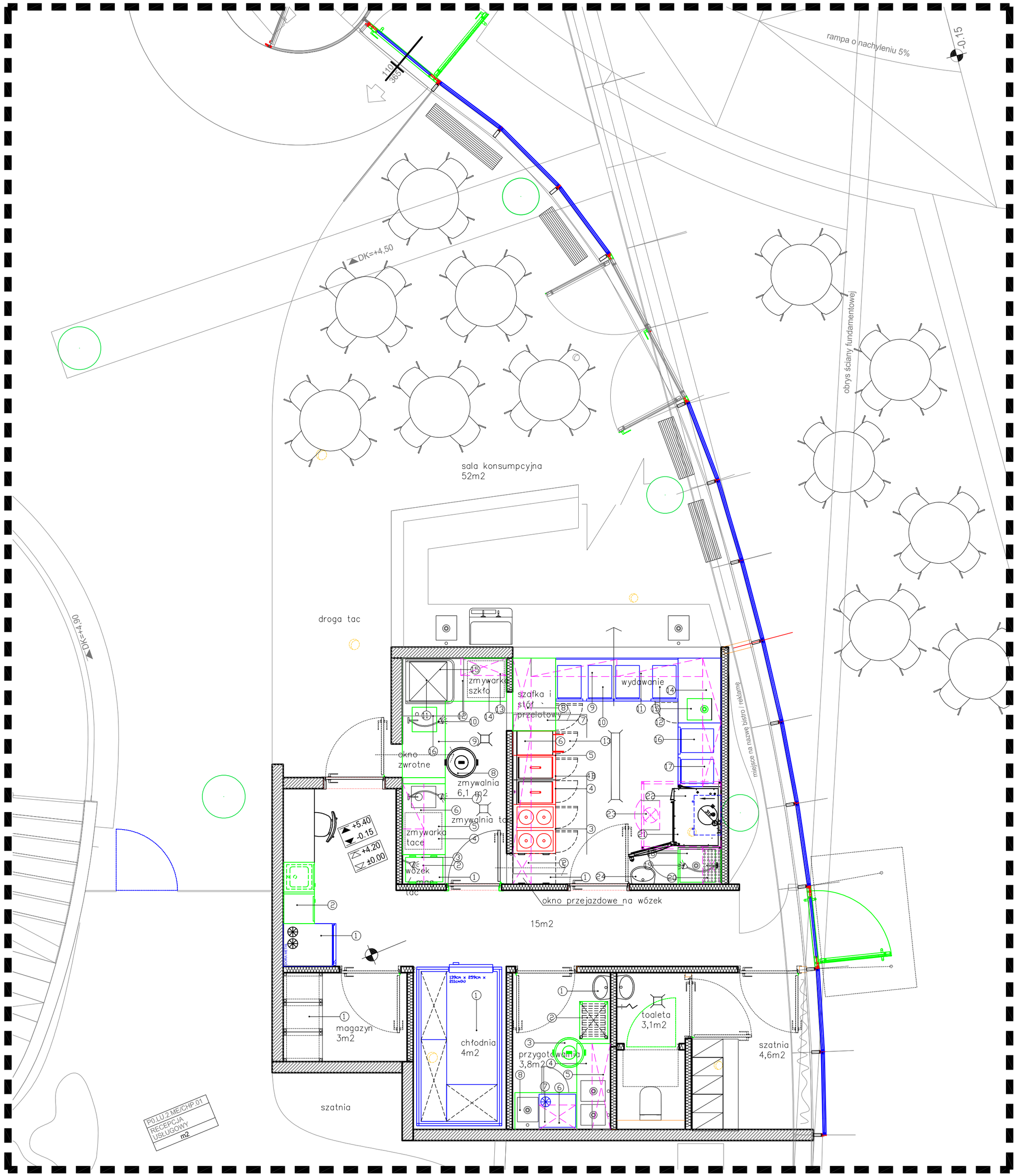

medicus®
Dolnośląskie Centrum Laryngologii

KONCPECJA

LEGENDA

Droga personelu

Droga dostaw

Droga "czysta"

Droga "brudna"

Meble technologiczne

Meble tech. wiszące

Urządzenia termiczne

Urządzenia chłodnicze

Urządzenia dynamiczne i mechaniczne

Wposażenie technologiczne

NUMER
NAZWA
WYMIAR

ETAP 01- KONCEPCYJNY	wyk. etap
FAZA A: Koncepcja układu funkcjonalnego	
FAZA B: Schematyczne rozmieszczenie urządzeń	
ETAP 02- PROJEKTOWY	
FAZA A: Układ funkcjonalny	
FAZA B: Szczegółowe rozmieszczenie urządzeń technologicznych	
FAZA C: Wykaz i specyfikacja urządzeń	
FAZA D: Opis technologiczny	
FAZA E: Zatwierdzenie projektu Sanepid / BHP	
ETAP 2 - WYKONAWCZY	
FAZA A: Wytyczne instalacyjne	
FAZA B: Wytyczne technologiczne	

gastro design

GASTRO DESIGN
PROJEKTY OBIEKTÓW GASTRONOMICZNYCH

53-234 Wrocław
ul. Grabiszyńska 241 bud. E
tel. 606 829 152

biuro@gastrodesign.pl
www.gastrodesign.pl

Obiekt: Centrum medyczno-biurowe Medicus			
Inwestor:			
Etap:	PROJEKT TECHNOLOGII		
Temat:	RZUT PARTERU		
Projektant:		podpis:	
Opracowanie		podpis:	
NR PROJEKTU: 0_0_6	**SKALA:** 1:50	**DATA:** 09/2016	
BRANŻA: TECHNOLOGIA	**RYS. NR:**	**A-1**	

TEN DOKUMENT ŁĄCZNIE Z PRZEDSTAWIONYMI W NIM IDEAMI I PROJEKTAMI STANOWI WŁASNOŚĆ INTELEKTUALNĄ CHRONIONĄ PRAWEM AUTORSKIM I NIE MOŻE BYĆ UŻYWANY DO INNYCH CELÓW W CAŁOŚCI LUB CZĘŚCI BEZ PISEMNEJ ZGODY AUTORA. COPYRIGHT (C) 2016 ART SYSTEM GASTRO DESIGN. WSZELKIE PRAWA ZASTRZEŻONE.
this document, and the ideas and designs incorporated herein, is the intellectual property and is not to be used, in whole or in part, for any other project without the written authorization by the author. copyright (C) 2016 ART SYSTEM GASTRO DESIGN all rights reserved.